

คู่มือการใช้งานระบบรับสมัครศึกษา

มหาวิทยาลัยราชภัฏวไลยอลงกรณ์ ในพระบรมราชูปถัมภ์

1. วิธีการสมัคร

1.1 ผู้สมัครเข้าเว็บไซต์ <http://ent.vru.ac.th/Webregister/pages/Homepages.php> และเลือก สมัครเรียนสัมฤทธิ์บัตร

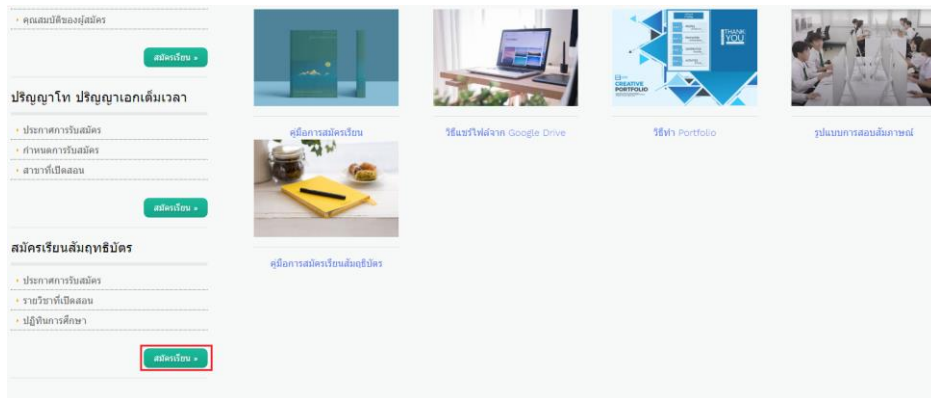

รูปที่ 1.1 แสดงหน้าจอเข้าเว็บสมัครเรียนสัมฤทธิ์บัตร

1.2 ผู้สมัครกรอกข้อมูลประวัติผู้สมัคร การศึกษา สาขาที่ต้องการสมัครในแบบฟอร์มแล้วคลิก “บันทึกการสมัครเลือกวิชาเรียนหน้าถัดไป”

รูปที่ 1.2 แสดงหน้าจอกรอกข้อมูล

- 1.3 เมื่อผู้สมัคร“บันทึกการสมัครเลือกวิชาเรียนหน้าถัดไป”ระบบจะแสดงข้อความบันทึกข้อมูลสำเร็จ ให้ผู้สมัครคลิก OK

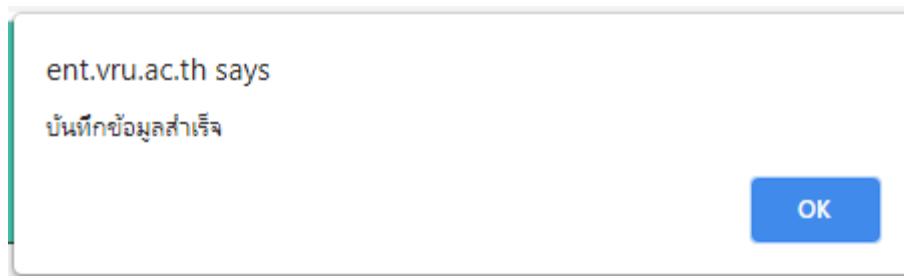

รูปที่ 1.3 แสดงหน้าจอแสดงข้อความบันทึกข้อมูลสำเร็จ

- 1.4 ระบบจะแสดงข้อมูลการสมัคร Username ใช้งานและ Password ให้ผู้สมัครเลือกรายวิชาโดยเลือกคณะ เลือกสาขา แล้วคลิกที่ ค้นหา ระบบจะแสดงรายวิชาขึ้นมาผู้สมัครคลิก เพิ่ม รายวิชาที่ต้องการเรียน

ลำดับ	สาขาวิชา	รหัส	ชื่อวิชา	sec.	นศ.	วันเรียน	เวลาเรียน	วันสอบ	เวลาสอบ	ค่าลงทะเบียน	เลือก
1	ภาควิชาเคมีและควาามปลอดภัย	SOS214	การดูแลสุขภาพและการปฐมพยาบาลเบื้องต้น	01	2(1-2-3)	นศ.	14.30-17.30	19 มี.ย. 64	8.30 -10.00	1000	เพิ่ม

รูปที่ 1.4 แสดงหน้าจอข้อมูลการสมัครและเลือกรายวิชา

1.5 เมื่อผู้สมัครคลิกเพิ่มระบบจะแสดงข้อความ เพิ่มรายวิชาเรียบร้อยแล้ว

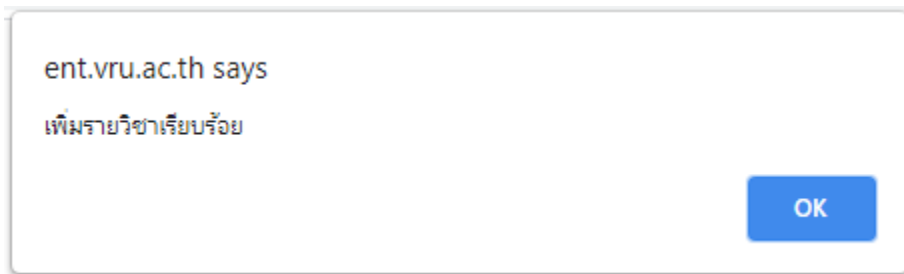

รูปที่ 1.5 แสดงหน้าจอแสดงข้อความเพิ่มรายวิชาเรียบร้อยแล้ว

1.6 หากผู้สมัครเลือกวันเรียนซ้ำ เวลาซ้ำ ระบบจะแสดงข้อความ วันเรียนซ้ำไม่สามารถลงเรียนได้

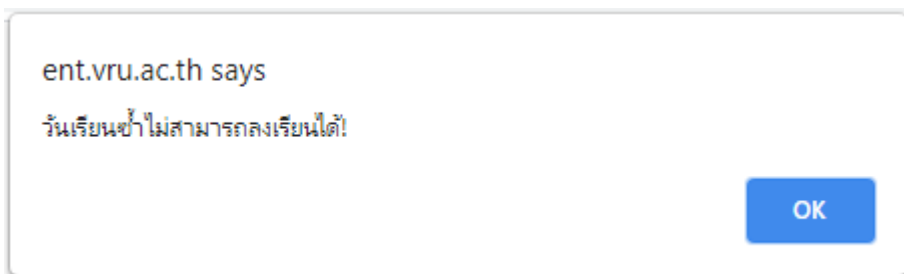

รูปที่ 1.6 แสดงหน้าจอแสดงข้อความวันเรียนซ้ำ

1.7 ผู้สมัครเพิ่มรายวิชาได้ไม่เกิน 3 วิชาเมื่อจองรายวิชาครบแล้วคลิกที่ บันทึกรายวิชาเพิ่มเป็นสมัคร



รูปที่ 1.7 แสดงหน้าจอแสดงรายการเพิ่มวิชาเรียน

- 1.8 ผู้สมัครตรวจสอบข้อมูลการสมัครรายวิชาที่เลือกเรียนยอดการชำระเงินว่าถูกต้องจากนั้นคลิกที่ พิมพ์ใบสมัครชำระเงินค่าสมัคร

มหาวิทยาลัยราชภัฏวไลยอลงกรณ์
VU Register

ข้อมูลการสมัครสมัครเรียน

Username : 6380026 Password : 147150002845

รหัสผู้สมัคร : 6380026 ชื่อ : นายโพธิ์ มุขชัย จักรวัณ : 6380026

สำนัก : เมืองสกลนคร อีเมล : r.pojchai@vu.ac.th วิทยาลัย : 47000

tel : 0849057720 mail : email_test วิชา : rb_test

ค่าลงทะเบียนเรียน : วิชาชำระเงิน

ลำดับ	คณะ	สาขา	ชื่อวิชา	ศต.	นศ.	วันเรียน	เวลาเรียน	วันสอบ	เวลาสอบ	ค่าลงทะเบียน
1	วิทยาลัยเทคโนโลยี	สาขาวิชาช่างและช่างเทคนิค	ภาษาอังกฤษและการแปลภาษาจีนเบื้องต้น	01	2(1-2-3)	เสาร์	14.30-14.30	19 มี.ย. 64	8.30 -10.00	1000
2	สาขารัฐศาสตร์	การพัฒนาระบบเทคโนโลยี สาขาวิชาการพัฒนาระบบไอที	โภชนศาสตร์อาหารมนุษย์	01	3(2-2-5)	อาทิตย์	8.30 -8.30	20 มี.ย. 64	10.10-12.10	1500
3	สาขารัฐศาสตร์	สาขารัฐศาสตร์	หลักประกันและระบบสุขภาพนานาชาติ	01	3(3-0-6)	เสาร์	8.30 -8.30	19 มี.ย. 64	10.10-11.40	1000

รวมค่าลงทะเบียนเรียน : 3500

พิมพ์ใบสมัครชำระเงินค่าสมัคร

รูปที่ 1.8 แสดงหน้าจอแสดงข้อมูลการสมัคร

- 1.9 ผู้สมัครตรวจสอบใบแจ้งการชำระเงินและชำระเงินตามกำหนดการ

ใบแจ้งการชำระเงิน รหัสประจำตัวผู้สมัคร : 6380026

มหาวิทยาลัยราชภัฏวไลยอลงกรณ์ ในพระบรมราชูปถัมภ์ จังหวัดปทุมธานี

สมัครเรียนหลักสูตรดังนี้

เป็นภาคการศึกษา ภาคเรียนที่ 2563 24 เมษายน 2564
วันสุดท้ายของการเรียน 13 มิถุนายน 2564
สอบปลายภาคเรียนวิชาของคณะ 19-20 มิถุนายน 2564

ข้าพเจ้าชื่อ : นาย โพธิ์ มุขชัย รหัสบัตรประชาชน : ██████████
 อยู่นานเลขที่ : 156/4 ตำบล : ชตุตฉินชุม อำเภอ : เมืองสกลนคร
 จักรวัณ : สกลนคร รหัสไปรษณีย์ : 47000 โทรศัพท์ : 0849057720

สาขาที่เลือกเรียนมีดังนี้

ลำดับ	คณะ	สาขา	ชื่อวิชา	ศต.	หน่วยกิต
1	วิทยาลัยเทคโนโลยี	สาขาวิชาช่างและช่างเทคนิค	ภาษาอังกฤษและการแปลภาษาจีนเบื้องต้น	01	2(1-2-3)
2	สาขารัฐศาสตร์	การพัฒนาระบบเทคโนโลยี สาขาวิชาการพัฒนาระบบไอที	โภชนศาสตร์อาหารมนุษย์	01	3(2-2-5)
3	สาขารัฐศาสตร์	สาขารัฐศาสตร์	หลักประกันและระบบสุขภาพนานาชาติ	01	3(3-0-6)

ชำระเงิน 3500 บาท
ชำระเงินผ่านธนาคารหรือเงินสดทุกสาขา
เพื่อเข้าบัญชี มหาวิทยาลัยราชภัฏวไลยอลงกรณ์ ในพระบรมราชูปถัมภ์

ลงชื่อ..... ผู้สมัคร
(นาย โพธิ์ มุขชัย)

สิ่งที่นักศึกษาต้องปฏิบัติ (หลังการชำระเงิน 10 วัน)

1. กรอกรายละเอียดนักศึกษาในระบบออนไลน์แจ้งรายการชำระค่าลงทะเบียนเรียบร้อยแล้ว (http://reg1.vu.ac.th/login.aspx) << สิ่งเข้าไปกรอกรายละเอียด
2. ระบุรหัสผู้ลงทะเบียนบัตรประจำตัวนักศึกษา 11 หลัก (ดูจากบัตรประชาชน) ระบุรหัสผ่านเป็นรหัสบัตรประจำตัวประชาชน
3. กรอกรายละเอียดศึกษาให้ครบถ้วนสมบูรณ์พร้อม Upload file รูปถ่ายขนาด 2X3 นิ้ว (300X600 pixel)
4. ทำการบันทึกและพิมพ์ใบประเมินประวัติ มรท.ทป.01 พร้อมแนบเอกสารดังต่อไปนี้
 - 4.1 ใบประเมินประวัตินักศึกษา (มรท.ทป.01) 1 ชุด
 - 4.2 สำเนาบัตรประจำตัวประชาชน ขนาด A4 1 ฉบับ
 - 4.3 สำเนาขอใบประเมิน ขนาด A4 1 ฉบับ
 - 4.4 สำเนาหลักฐานการเปลี่ยน ชื่อ สกุล (ถ้ามี) ขนาด A4 1 ฉบับ
 - 4.5 สำเนาใบแจ้งผลการเรียน ที่สำเร็จการศึกษาแล้ว (ป.ท.1) (สำเนานำหน้า หลัง) ขนาด A4 2 ฉบับ

สำหรับเจ้าหน้าที่การเงิน
มหาวิทยาลัยราชภัฏวไลยอลงกรณ์ ในพระบรมราชูปถัมภ์

ลงชื่อ..... ผู้รับเงิน
(.....)
วันที่..... เดือน..... พ.ศ.....
**ชำระเงินได้ตั้งวันที่ 20 เมษายน 2564

ref1. 638002600030
ref2. ██████████
**ชำระเงินได้ตั้งวันที่ 20 เมษายน 2564

หากมีข้อสงสัยติดต่อ โทรศัพท์ 0-2909-1432 โทรสาร 0-2529-3598 เบอร์ภายใน 322 หรือ 323 / อีเมล 0818022965

0994000239254006380006000302631200464330000

รูปที่ 1.9 แสดงหน้าจอแสดงใบแจ้งการชำระเงิน

2. วิธีการเข้าตรวจสอบข้อมูลการสมัคร

2.1 ผู้สมัครเลือกเมนู เข้าสู่ระบบ



รูปที่ 2.1 แสดงเมนูเข้าสู่ระบบ

2.2 ผู้สมัครกรอก Username ด้วยรหัสสมัคร Password ด้วยรหัสบัตรประชาชน โดยนำรหัสที่ได้จากการสมัครในหัวข้อ 1.7 หรือ 1.8

รูปที่ 2.2 แสดงหน้าจอล็อกอินเข้าสู่ระบบ

2.3 ระบบจะแสดงข้อมูลการสมัครหากต้องการพิมพ์ใบเสร็จชำระเงินให้ทำตาม ข้อ1.8

มหาวิทยาลัยราชภัฏวไลยอลงกรณ์
VRU Register

ข้อมูลการสมัครสมัครผู้สมัคร

Username : 6380026 Password : 147150002845

รหัสผู้สมัคร : 6380026 อีเมล : vru@vru.ac.th จังหวัด : สกลนคร

สาขาคณะ : เมืองสกลนคร สาขา : ราชภัฏวไลยอลงกรณ์ วิทยาลัย : 47000

tel : 0849057720 mail : email_test ที่ : rb_test

ค่าลงทะเบียนเรียน : 510ชำระเงิน

ลำดับ	คณะ	สาขา	ชื่อวิชา	sec.	นศ.	วันเรียน	เวลาเรียน	วันสอน	เวลาสอน	ค่าลงทะเบียน
1	วิทยาลัยเทคโนโลยีและสหวิทยาเขต	สาขาวิชาเทคโนโลยีและสหวิทยาเขต	ภาษาอังกฤษและการเรียนภาษาเบื้องต้น	01	2(1-2-3)	เสาร์	14.30-14.30	19 ต.ค. 64	8.30 -10.00	1000
2	สาขารัฐศาสตร์	การพัฒนาระบบสารสนเทศ สาขาวิชาการพัฒนาระบบสารสนเทศ	โครงข่ายสารสนเทศ	01	3(2-2-5)	อาทิตย์	8.30 -8.30	20 ต.ค. 64	10.10-12.10	1500
3	สาขารัฐศาสตร์	สาขารัฐศาสตร์	หลักการและระบบสหภาพวิชาชีพ	01	3(3-0-4)	เสาร์	8.30 -8.30	19 ต.ค. 64	10.10-11.40	1000
รวมค่าลงทะเบียนเรียน : 3500										

พิมพ์ใบเสร็จ | ชำระเงินผ่านมือถือ

รูปที่ 2.3 แสดงหน้าจอข้อมูลผู้สมัคร

2.4 กรณีผู้สมัครยังไม่เลือกวิชาเรียนระบบจะแสดงข้อความ “คุณยังไม่ได้เลือกสาขาเรียน”

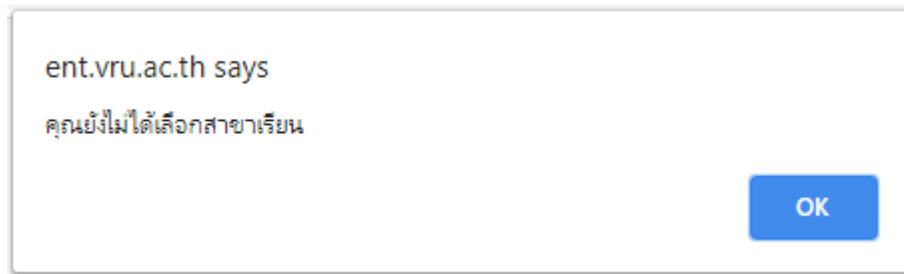

รูปที่ 2.4 แสดงข้อความการแจ้งเตือน

2.5 ผู้สมัครเลือกวิชาที่ต้องการเรียนให้ทำตามข้อ 1.4

มหาวิทยาลัยราชภัฏวไลยอลงกรณ์
VRU Register

ข้อมูลค่าใช้จ่ายระบบของงาน (สำคัญ)
Username : 6380026
Password : 147150002845

ข้อมูลการสมัคร

รหัสผู้สมัคร : [redacted]

ชื่อ-นามสกุล : [redacted] รหัสบัตร : [redacted] tel : [redacted]

รายวิชาที่เลือกเรียน

ลำดับ	คณะ	สาขา	ชื่อวิชา	sec.	นศ.	วันเรียน	เวลาเรียน	วันสอน	เวลาสอน	ค่าลงทะเบียน	ลบ
<input type="button" value="บันทึกวิชาที่เลือกเรียน"/> <input type="button" value="จ่ายชำระเงินเรียน"/>											

เลือกรายวิชา

เลือกคณะ : [dropdown] [input]

รูปที่ 2.5 แสดงหน้าจอเลือกวิชาเรียน